賃貸マンション

≪ソシエール赤堤≫

【物件概要】
所 在 地／東京都世田谷区赤堤2-7-2
構造規模／鉄筋コンクリート造3階建
専有面積／65.23㎡(19.73坪)
築 年 月／昭和59年
駐 車 場／無し
現　　況／即入居可
設　　備／室内洗濯機置場・独立洗面台
　　2口ガスコンロ設置可

小田急電鉄小田原線
『豪徳寺』駅徒歩5分

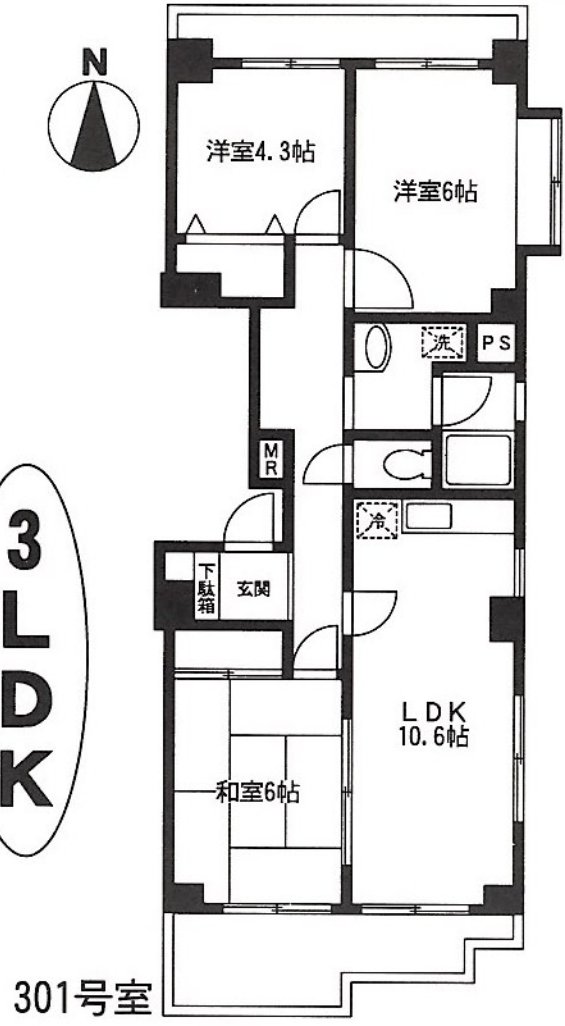

301号室

【賃貸条件】
賃料
170,000円
敷　　金:2ヶ月　礼金:2ヶ月
管 理 費:0円/月
契約期間:2年間
更 新 料:新賃料1ヶ月分

☆閑静な住宅街
　環境良好
☆全室角部屋
☆採光・通風良好
☆追炊き風呂
☆エアコン

ラックシステムズ株式会社
〒151-0065東京都渋谷区大山町46-18
TEL03-3468-2461
e-mail　info@ls4u.com
http://www.ls4u.com
FAX03-5790-5066

物件番号：032611
仲介

東京都知事(5) 第59671号