

賃貸	マンション	事・店・戸	賃料 (月額)	交通	名称
			450,000 円 (管理費 一円)	東京外日比谷線『広尾』駅 徒歩 5分	広尾ガーデンヒルズ・ウエストヒル (1 棟 12 階 1204 号)

- ☆分譲賃貸マンション
- ☆オートロック・エレベーター！！
- ☆システムキッチン！！
- ☆エアコン・照明器具付！！
- ☆食器洗浄機・冷蔵庫有り！！
- ☆独立洗面台・洗濯乾燥機有り！！
- ☆24時間常駐管理
- ☆駐車場付き(1台分無料)※地下自走式

現地案内図

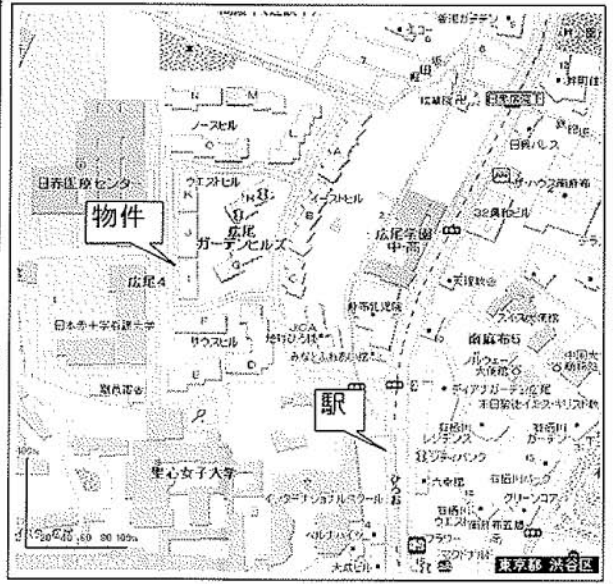

外観写真

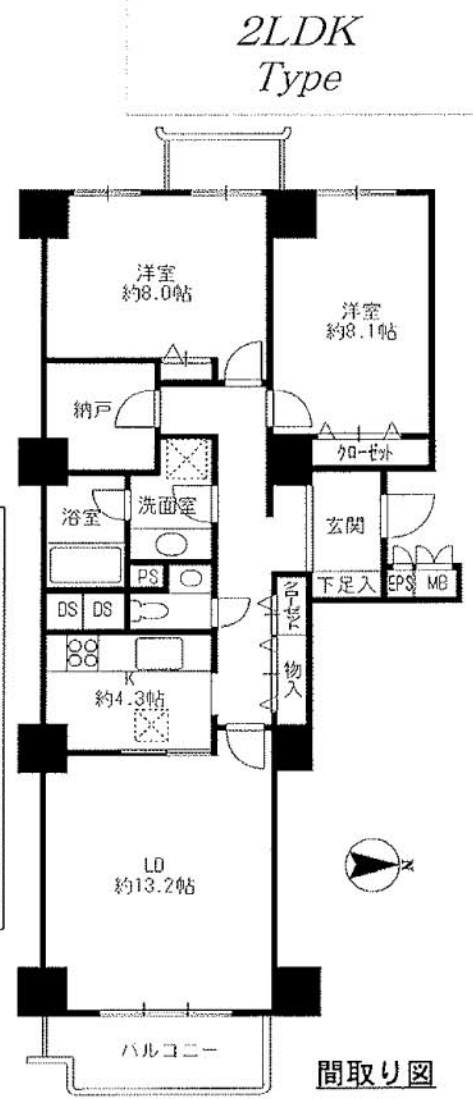

間取り図

所在	住居表示 東京都渋谷区広尾4-1-15			
賃	賃料	月額 450,000 円	共益費	月額 無 円
	その他雑費	月額 無 円 ()		
賃	敷金	4 ヶ月 1,800,000 円	礼金	1 ヶ月 450,000 円
	賃貸借契約種類 および契約期間	普通賃貸借 2 年	更新料	有・無 1 ヶ月
条	定期建物賃貸借 年 一月間			
	入居条件	法人 <input checked="" type="checkbox"/> 可・否	個人 <input checked="" type="checkbox"/> 可・否	ペット <input checked="" type="checkbox"/> 可・否
件	入居可能日	即入居		
	用途	<input checked="" type="checkbox"/> 住居 <input type="checkbox"/> 事務所・店舗・その他()		
建	家財保険	加入義務 <input checked="" type="checkbox"/> 有・無	保険期間	2 年 保険料 20,000 円
	専有面積	88.98 m ²	室外機置場	2.13 m ²
物	バルコニー	5.15 m ²	ポーチ	- m ²
	間取り	2LDK		
設	構造	鉄骨鉄筋コンクリート造 地下2階、地上14階建		
	建築	昭和60年 7月	増改築	年 月
備	敷地の権利	<input checked="" type="checkbox"/> 所有権・借地権 (地上権・賃借権)		
	分譲会社	住友不動産・三井不動産・三菱地所・第一生命	施工会社	清水建設・大林組・大成建設・鹿島建設・三益建設
備	管理会社	住友不動産建物サービス(株)	管理員	<input checked="" type="checkbox"/> 常駐・日勤・巡回
	エレベーター	<input checked="" type="checkbox"/> 有・無	オートロック	<input checked="" type="checkbox"/> 有・無
備	ガス	都市G・PG・無	水道	<input checked="" type="checkbox"/> 有・無
	トイレ	洋式・和式・水洗	電話回線	無 (配管設備有り)
備	冷暖房機	<input checked="" type="checkbox"/> 有・無 3 機	床暖房	<input checked="" type="checkbox"/> 有・無 ヶ所
	冷房機	<input checked="" type="checkbox"/> 有・無 機	暖房機	<input checked="" type="checkbox"/> 有・無 機
備	給湯	台所 <input checked="" type="checkbox"/> 有・無	浴室	<input checked="" type="checkbox"/> 有・無
	洗面台	<input checked="" type="checkbox"/> 有・無	洗面台	<input checked="" type="checkbox"/> 有・無
備	駐車場	<input checked="" type="checkbox"/> 有・無 月額 (1台分無料)	駐輪場	<input checked="" type="checkbox"/> 有 (500円/月)・無
	備考	※駐輪場(自転車のみ)は「H21.2.13現在」空き有り		

備考 ※退去時にハウスクリーニング費用の借主負担あり。
 ※このハウジングマップは概要紹介図です。図面と現況が異なる場合は現況優先となります。